

## Orçamento 2020 - governo Bolsonaro

### PPA

- Enviado em 30/8. 66% dos cerca de R\$ 7 trilhões alocados para o período de 2020 a 2023 se destinam ao eixo econômico e 26% para o social;

**TABELA 1**  
PPA 2020–2023 por Eixos<sup>2</sup>

Eixos	Valor (em milhões de reais)	% do total de recursos
Econômico	4.465.891,96	65,6
Social	1.763.180,68	25,9
Infraestrutura	384.189,26	5,6
Ambiental	139.857,97	2,1
Estratégia de Defesa	39.436,80	0,6
Institucional	10.210,56	0,2
Total	6.802.767,22	100,0

Fonte: Mensagem Presidencial PPA 2020-2023  
Elaboração: Inesc.

- As mudanças estruturais previstas têm por objetivo facilitar a vida dos ricos. O programa “Melhoria do ambiente de negócios e produtividade é ¼ de todo o gasto social (R\$ 460 bi x R\$ 1,7 tri). Uma ode à “simplificação” e ao “realismo fiscal”;

- A previdência social, a moradia e o transporte público são percebidos como alavancadores da economia e não como direitos que o Estado deve assegurar. Por isso, os programas referentes a essas áreas estão inseridos no eixo econômico.

- Reforma tributária aponta para a retirada de impostos e facilitar negócios;

- Privatizações: é preciso diminuir o papel do poder público para entregar novos mercados (energia, estradas, saúde, educação, entre outros) para o setor privado;

- A narrativa do Plano não se estrutura em torno dos direitos, base da nossa Constituição. Não há qualquer menção ao necessário fortalecimento da nossa democracia. A tônica é a da eficiência, da criação de um ambiente propício aos negócios, à concorrência e à inovação.

- O social entra como alavancador do econômico. Engloba educação, saúde, assistência social, esporte e segurança alimentar e nutricional
- Trabalho: desregulação do mercado de trabalho para gerar empregos. Não trata de empregos formais;
- Cultura desvalorizada, se transforma apenas num programa. Família hipervalorizada. Mesmo assim como fator econômico;
- A invisibilidade das mulheres, das pessoas negras e indígenas;
- Mulher e o lar, submissa e provedora de educação e cultura;
- No eixo ambiental, 96% dos recursos vão para um único programa, que é o de Agropecuária Sustentável;

**ANEXO 1**

PPA 2020 – 2023

Programas Finalísticos por Eixos

<b>Eixo</b>	<b>Nº do Programa</b>		<b>Valor (em milhões de reais)</b>
<b>Institucional</b>	4004	Transparência, integridade e combate à corrupção (CGU)	423,53
	4005	Proteção Jurídica da União (AGU)	1.725,76
	4001	Comunicação pública e divulgação de atos e matérias do governo federal (PR)	703,18
	5016	Segurança pública, combate à corrupção, ao crime organizado e ao crime violento (MJSP)	6.675,09
	5015	Justiça (MJSP)	683,00
			<b>10.210,56</b>

<b>Social</b>	5011	Educação básica de qualidade (MEC)	93.356,72
	5012	Educação profissional e tecnológica (MEC)	7.341,61
	5013	Educação superior, graduação, pós-graduação, ensino, pesquisa e extensão (MEC)	70.861,38
	5014	Estatísticas e avaliações educacionais (MEC)	3.544,11
	5022	Proteção, promoção e recuperação da saúde indígena (MS)	6.080,64
	5019	Atenção primária à saúde (MS)	203.279,33
	5023	Vigilância em saúde (MS)	35.225,07
	5021	Gestão e organização do SUS (MS)	10.419,97
	5020	Desenvolvimento científico, tecnológico e produtivo em saúde (MS)	4.218,24
	5017	Assistência farmacêutica no SUS (MS)	136.326,56
	5018	Atenção especializada à saúde (MS)	308.134,09
	5025	Cultura (Mcid)	13.058,83
	5026	Esporte (Mcid)	3.628,50
	5033	Segurança alimentar e nutricional (Mcid)	88.808,16
	5031	Proteção social no âmbito do SUAS (Mcid)	366.134,48
	5032	Rede de suporte social ao dependente químico: cuidados, prevenção e reinserção social (Mcid)	297,36
	5027	Inclusão produtiva de pessoas em situação de vulnerabilidade social (Mcid)	234.973,41
	5028	Inclusão social por meio do Bolsa Família e da articulação de políticas públicas (Mcid)	120.177,79
	5030	Promoção da cidadania (Mcid)	308,00
	5024	Atenção integral à primeira infância (Mcid)	1.599,61
5029	Produção de dados e conhecimento para o aprimoramento de políticas públicas (Mcid)	72,00	
5034	Proteção à vida, fortalecimento da família, promoção e defesa dos direitos humanos para todos (MMFDH)	55.334,84	

**1.763.180,68**

<b>Ambiental</b>	1040	Governança fundiária (MAPA)	2.534,97
	1031	Agropecuária sustentável (MAPA)	133.714,52
	2202	Defesa agropecuária (MAPA)	584,19
	2203	Pesquisa e inovação agropecuária (MAPA)	802,43
	1058	Mudança do clima (MMA)	1.152,57
	1041	Conservação e uso sustentável da biodiversidade e de recursos naturais (MMA)	1.050,70
	1043	Qualidade ambiental urbana (MMA)	18,58

<b>Econômico</b>	2214	Nova previdência (ME)	2.923.044,40
	2215	Política econômica e equilíbrio fiscal (ME)	17.485,91
	4003	Garantia da estabilidade monetária e financeira (ME)	4.694,06
	2211	Inserção econômica internacional (ME)	20.045,16
	2212	Melhoria do ambiente de negócios e da produtividade (ME)	459.073,35
	2209	Brasil, nosso propósito (ME)	26.103,94
	2213	Modernização trabalhista e trabalho digno (ME)	57.974,42
	2210	Empregabilidade (ME)	136,16
	2208	Tecnologias aplicadas, inovação e desenvolvimento sustentável (MCTIC)	46.231,01
	2205	Conecta Brasil (MCTIC)	4.013,99
	2204	Brasil na fronteira do conhecimento (MCTIC)	19.196,74
	2207	Programa espacial brasileiro (MCTIC)	487,80
	2206	Política nuclear (MCTIC)	2.794,65
	2216	Política externa (MRE)	3.209,69
	2223	A hora do turismo (Mtur)	653,89
	2217	Desenvolvimento regional, territorial e urbano (MDR)	318.270,07
	2222	Saneamento básico (MDR)	7.312,41
	2219	Mobilidade urbana (MDR)	31.790,62
	2221	Recursos hídricos (MDR)	6.550,92
	2220	Moradia digna (MDR)	514.739,25
2218	Gestão de riscos e desastres - Defesa Civil (MDR)	1.870,89	
2201	Brasil moderniza (PR)	212,67	

**4.465.892,00**

<b>Infraestrutura</b>	3001	Energia elétrica (MME)	27.433,13
	3002	Geologia, mineração e transformação mineral (MME)	159,78
	3003	Petróleo, gás, derivados e biocombustíveis (MME)	291.550,40
	3004	Avaliação civil (Minfra)	13.923,35
	3005	Transporte aquaviário (Minfra)	31.889,69
	3006	Transporte terrestre e trânsito (Minfra)	19.232,91

**384.189,26**

<b>Estratégia de defesa</b>	6011	Cooperação para o desenvolvimento nacional (MD)	566,70
	6012	Defesa nacional (MD)	38.328,29
	6013	Oceanos, zona costeira e Antártica (MD)	115,92
	4002	Segurança institucional (PR)	425,89

**39.436,80**

**Total: 6.802.767,26**

## **Lei Orçamentária 2020**

- Despesas estimado no PLOA 2020 é de R\$ 1,47 trilhão, enquanto a receita líquida do governo é de 1,35 trilhão – déficit primário de R\$ 124 bilhões, menor do que este ano, que foi de R\$139 bilhões;
- Do PLOA 2019 para 2020 as despesas discricionárias sofreram um corte de 13,15%, passando de R\$ 102,7 para R\$ 89,1 bilhões;
- Teto de gastos e “Regra de Ouro” impactam diretamente o orçamento pelos limites impostos;
- Liberação de créditos suplementares pela Câmara dos Deputados: R\$ 367 bilhões, R\$ 119 bilhões a mais do que o requisitado pelo governo em 2019 (Bolsa Família R\$ 9 bi e Previdência rural 98%);
- com a vigência do teto dos gastos, a participação do Estado na economia passará de 19,6% do PIB em 2015, para 15,8% em 2026 e 12% em 2036;
- O governo trabalha com uma projeção de crescimento econômico real de 2,2% do PIB. O não crescimento provocará uma onda de novos cortes no decorrer do ano de 2020;
- Salário mínimo só terá atualização automática. Para o Dieese se o SM não tivesse aumento real de 2004 a 2019, hoje ele seria de R\$ 573,00;
- Desoneração fiscal: o montante de renúncia de receitas da União projetadas para 2020 é da ordem de mais de R\$ 331 bilhões de reais. Isso corresponde a mais de 21% de toda a arrecadação federal, isto é, de recursos que poderiam estar sendo diretamente empregados pelo Poder Público;

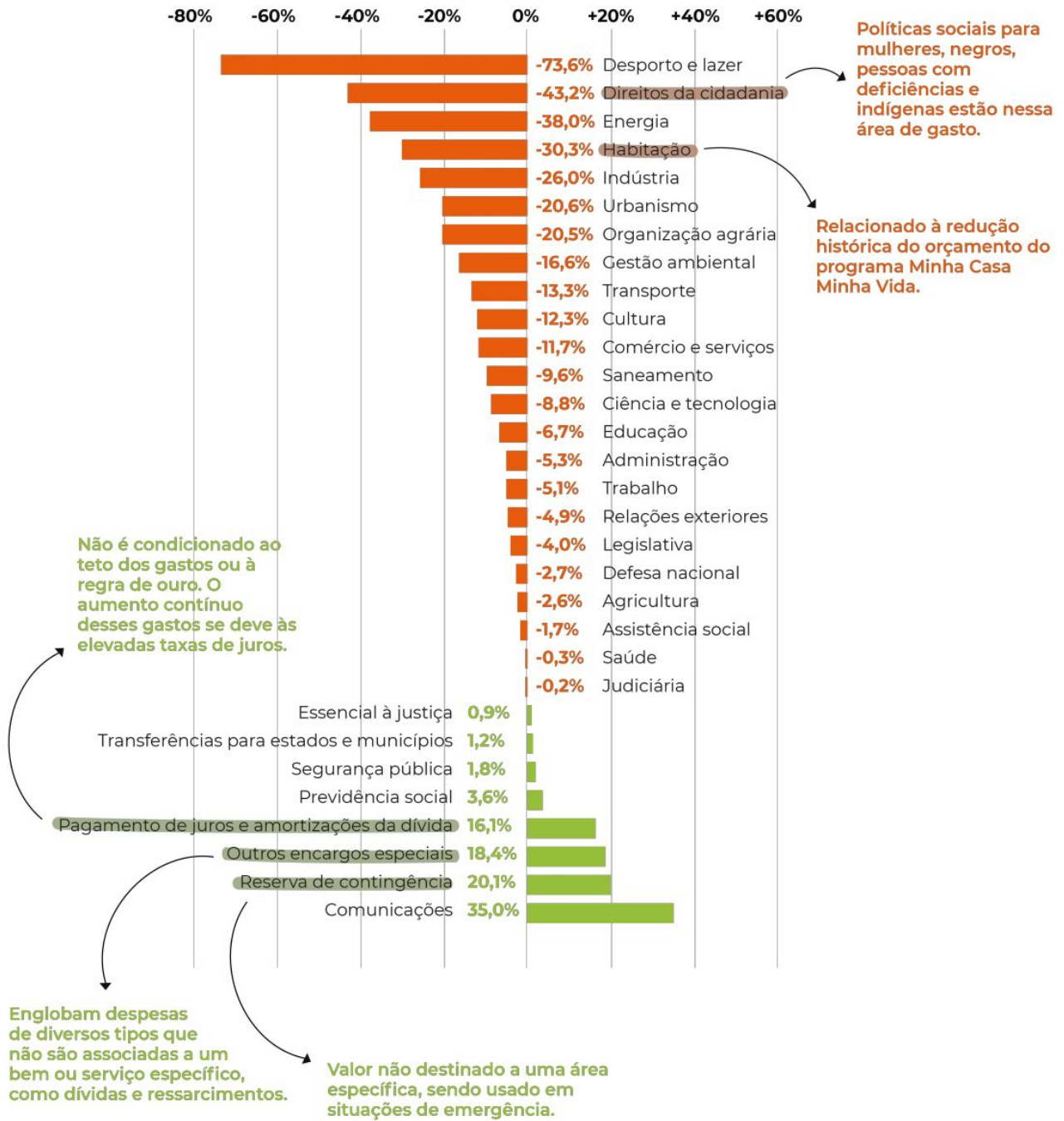

## Corte nas empresas estatais: Preparando as privatizações

Comparativo do orçamento da PLOA em 2019 e 2020

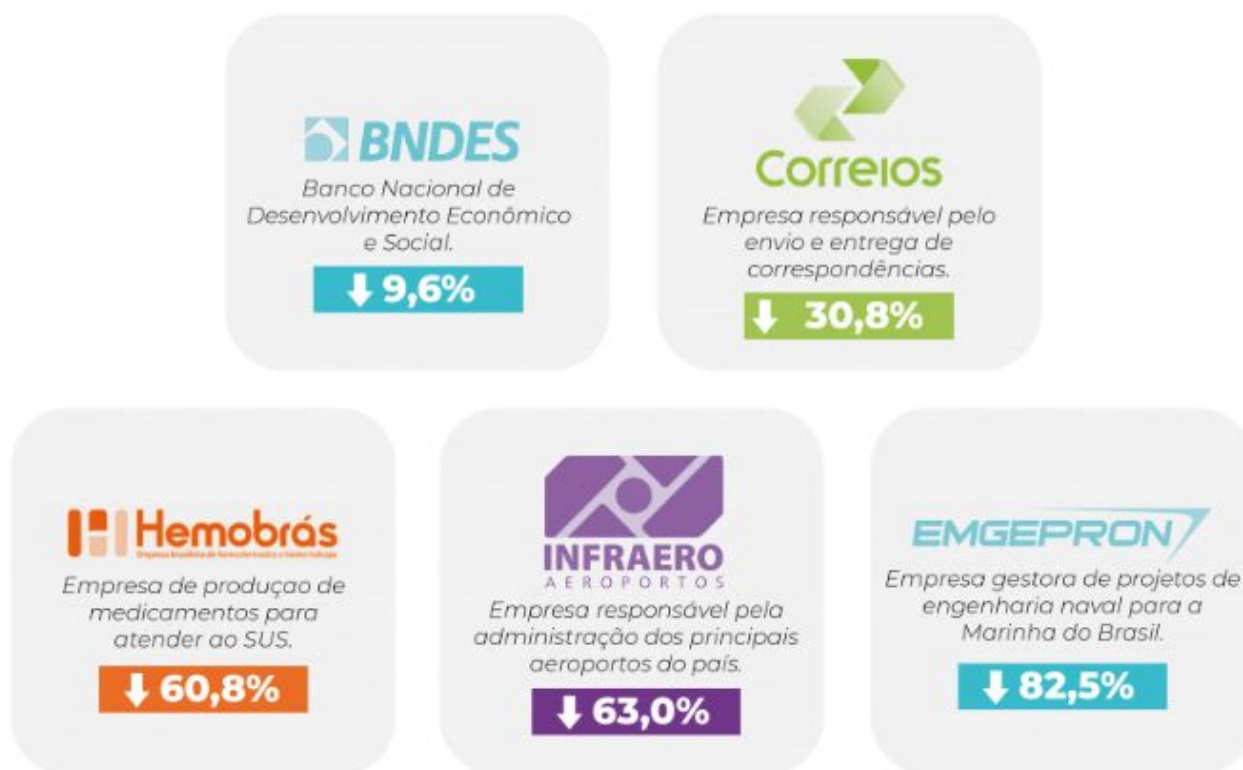

## Gasto com incentivos fiscais é 100 vezes maior que com meio ambiente

Incentivos fiscais e planejamento orçamentário por órgão 2014-2020

- Incentivos Fiscais
- Ministério da Educação
- Ministério do Meio Ambiente



## Despesas discricionárias

### Ciência e Tecnologia

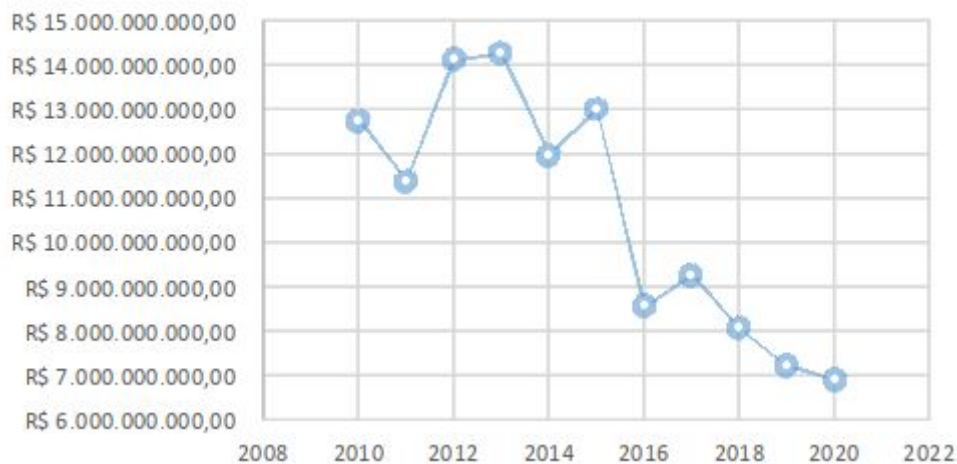

## Orçamento anual

### CNPQ

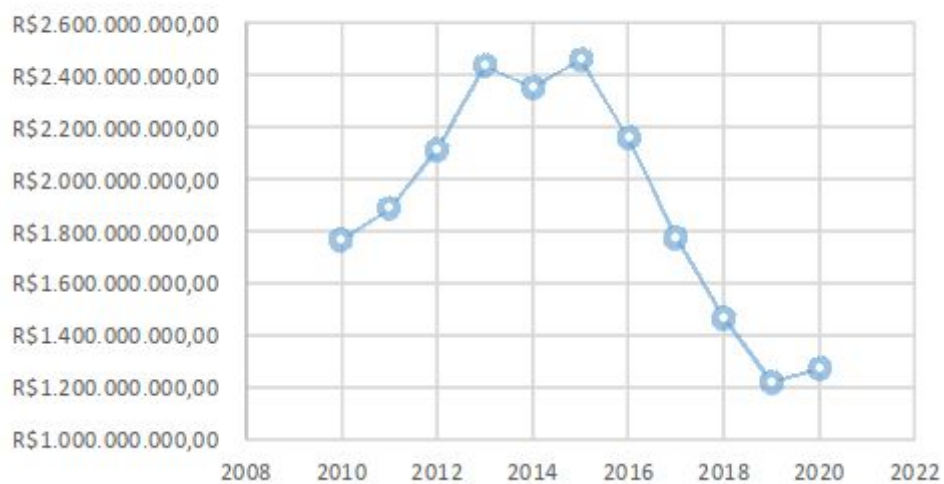

### CAPES

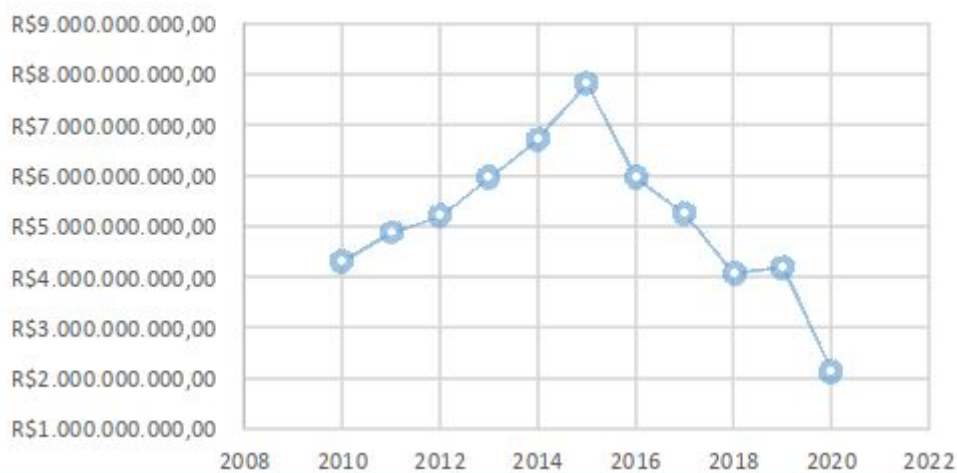



## Organização Agrária

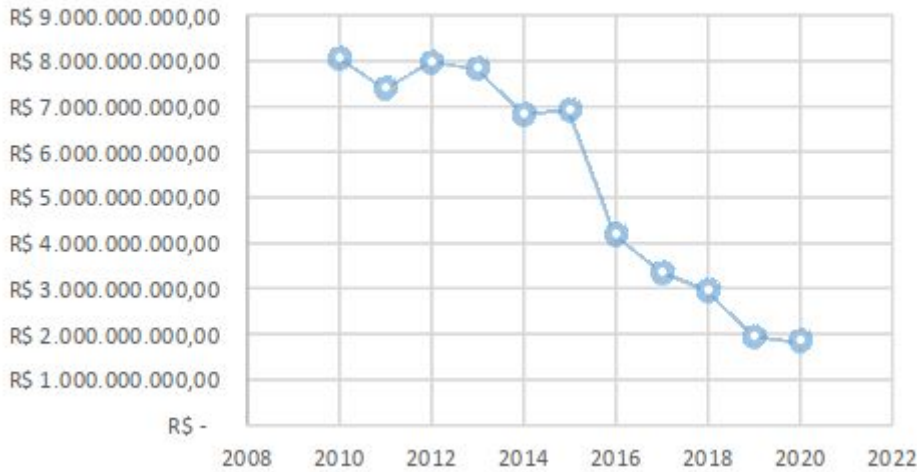

- Ações como “Apoio ao Desenvolvimento Sustentável de Territórios Rurais” ou “Promoção e Fortalecimento da Agricultura Familiar” deixam de constar no programa orçamentário do governo;

## Gestão Ambiental

### Gestão Ambiental

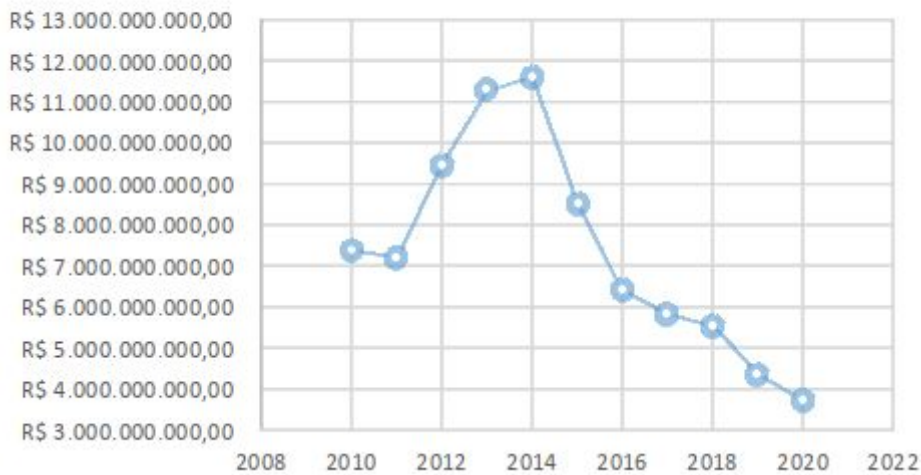

## Habitação

- A consignação orçamentária para 2020 representa 1% do valor destinado em 2012;

### Habitação

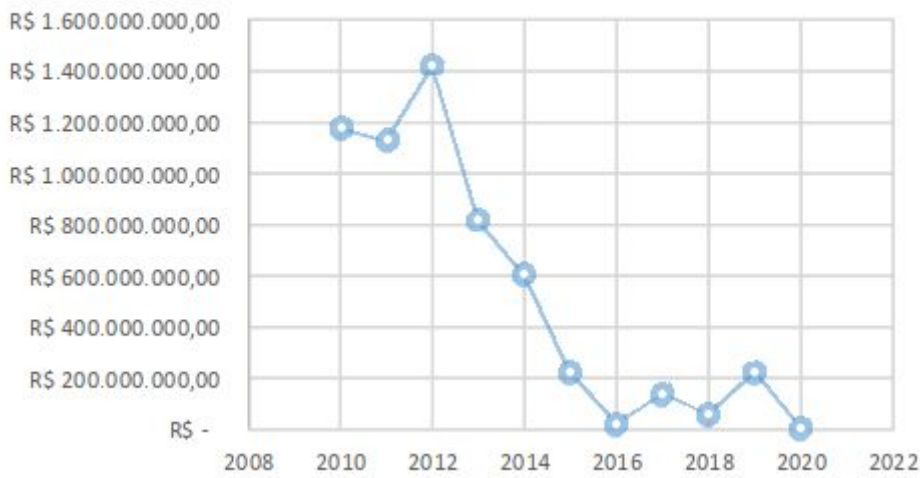

### Programa Moradia Digna



### FAR

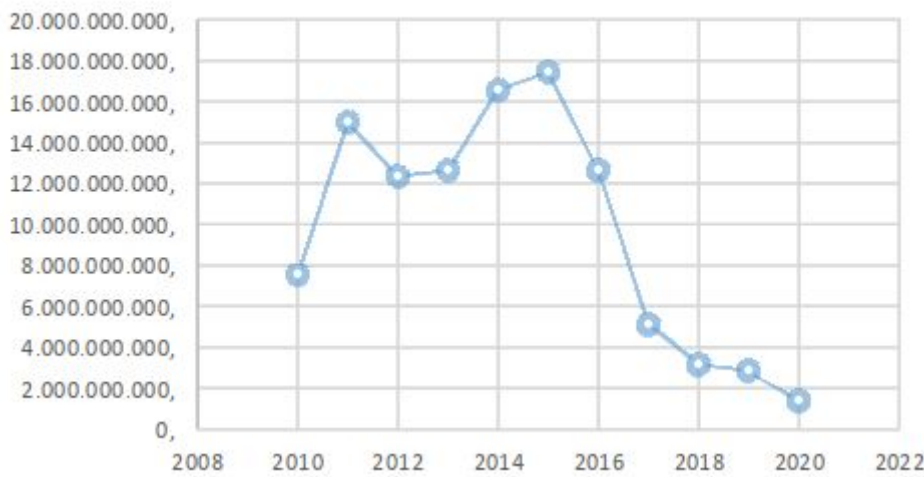

### Cultura

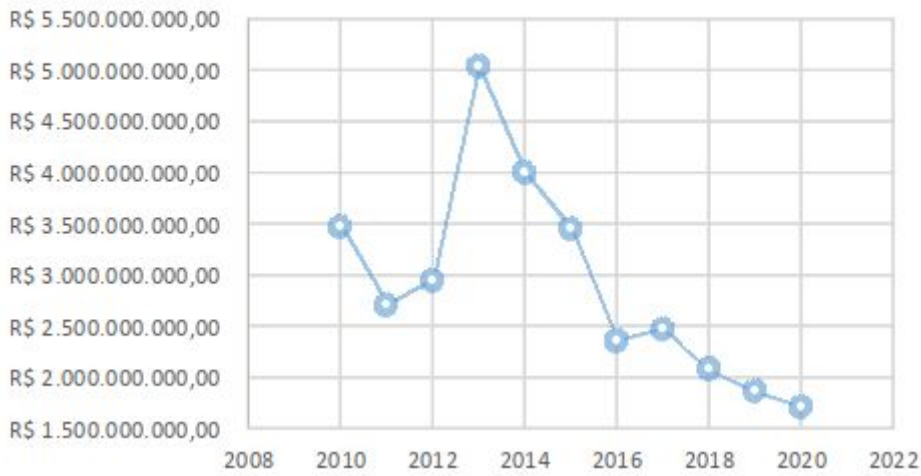

### Saúde



### Saneamento

